



# International Baccalaureate Diploma Programme @ Pierce



# Ηλιάνα Λαζανά

Ανώτερη Αντιπρόεδρος Διοίκησης και Pierce  
The American College of Greece



# Γεώργιος Βακερλής

Διευθυντής Λυκείου

Pierce-The American College of Greece

Pierce



# Εμμανουήλ Βροντάκης

Διευθυντής International Baccalaureate DP

Pierce - The American College of Greece



# Τι θα συζητήσουμε;

1. Τι είναι το IB Diploma Programme (IBDP)?
2. Γιατί IBDP?
3. Γιατί IBDP στο Pierce?
4. Ο δρόμος προς την επιτυχία



# 1. Τι είναι το IB Diploma Programme?

Pierce



# Το προφίλ του μαθητή του IBDP

- ✓ Νοιάζεται
- ✓ Επικοινωνεί
- ✓ Διαλογίζεται
- ✓ Σκέφτεται
- ✓ Βασίζεται στη γνώση
- ✓ Ερευνά
- ✓ Αναλαμβάνει λογικά ρίσκα
- ✓ Έχει αρχές
- ✓ Ισορροπημένος
- ✓ Ανοιχτόμυαλος



Pierce



# Το μοντέλο IBDP: Το πλήρες πρόγραμμα

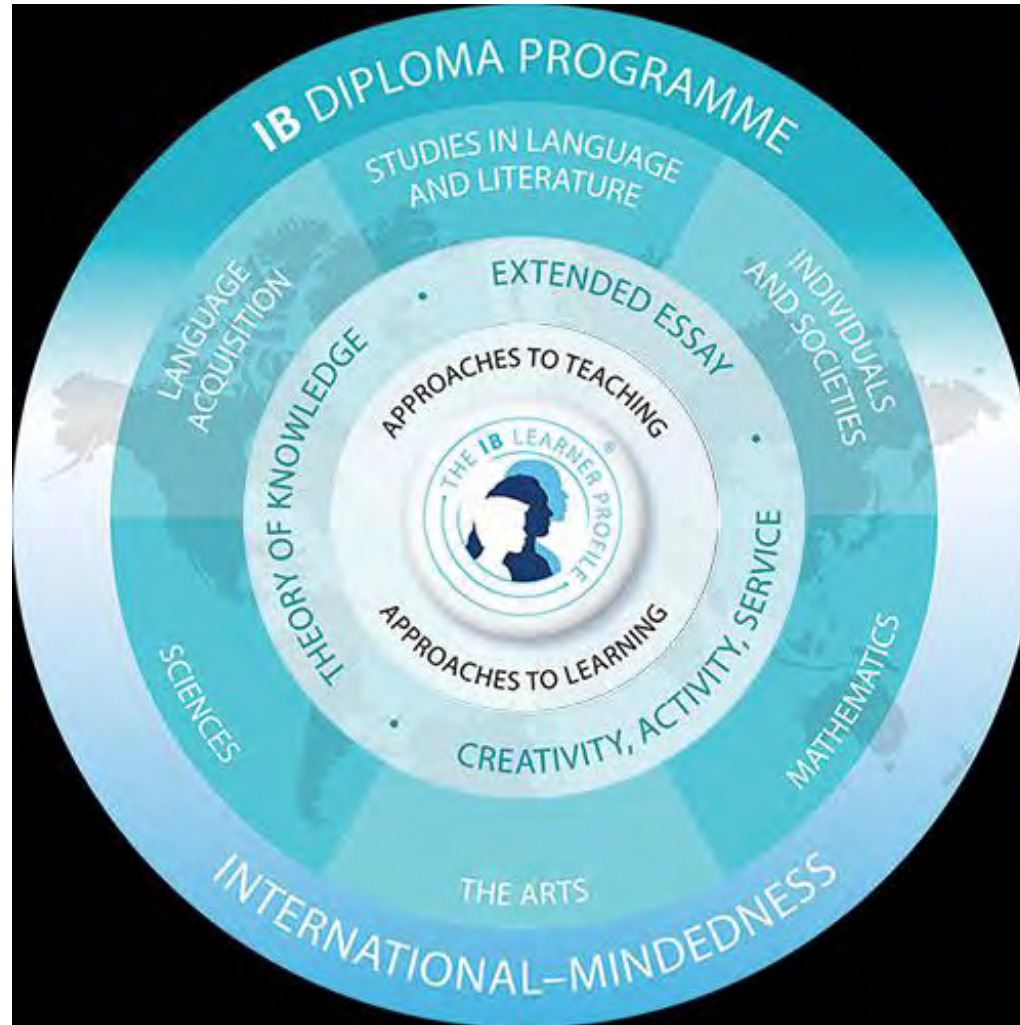



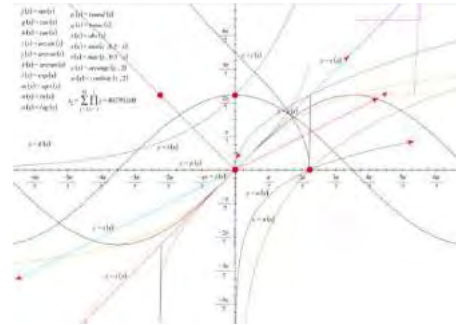

# Θεματικές Ενότητες

1. **Studies in Language and Literature**
  - Modern Greek – Literature
  - English A – Language and Literature
2. **Language Acquisition**
  - English B
3. **Individuals and Societies**
  - History
  - Psychology
  - Economics
  - Business Management
4. **Sciences**
  - Biology
  - Physics
  - Chemistry
  - Computer Science
5. **Mathematics**
  - Analysis and Approaches
  - Applications and Interpretation
6. **The Arts**
  - Theatre
  - Visual Arts

Pierce



# Το μοντέλο IBDP: Ο πυρήνας



Pierce



# To IBDP Curriculum του Pierce





# Απονομή του Διπλώματος IBDP

- ✓ 6 Θεματικές ενότητες με 7 μόρια για κάθε μία
  - 3 Higher Level HL (240 ώρες έκαστη)
  - 3 Standard Level SL (150 ώρες έκαστη)
  - **Κλίμακα Βαθμολογίας:**  
1 (χαμηλότερο) – 7 (υψηλότερο)
- ✓ TOK + EE : 3 μόρια (max.)
- ✓ CAS (χωρίς μόρια αλλά υποχρεωτικό)
- ✓ **Σύνολο:** 45 μόρια (max.)
- ✓ **Τουλάχιστον** 24 μόρια για την λήψη του IBDP
- ✓ **Εξαιρέσεις** και Επιπρόσθετα Απαιτούμενα στο Handbook of Procedures 2021-2022





# Πώς γίνεται η αξιολόγηση στο IBDP

FORM OF ASSESSMENT AND PERCENTAGES					
Group	Subject	Level	Internal Assessment	External Assessment	
				Written Tasks	Exams
1	Modern Greek A	SL / HL	30%	25%	45%
	English A	SL / HL	30%	20%	50%
2	English B	SL / HL	30%	20%	50%
3	Economics	SL / HL	25% / 20%	75% / 80%	
	History	SL / HL	25% / 20%	75% / 80%	
	Psychology	SL / HL	20%	80%	
	Business Management	SL / HL	25%	75%	
4	Biology	SL / HL	20%	80%	
	Chemistry	SL / HL	20%	80%	
	Physics	SL / HL	20%	80%	
	Computer Science	SL / HL	30% / 20%	70% / 80%	
5	Analysis and Approaches	SL / HL	20%	80%	
	Applications and Interpretation	SL / HL	20%	80%	
6	Visual Arts	SL / HL	40%	60%	
	Theatre	SL / HL	35% / 25%	65% / 75%	



# Πώς γίνεται η αξιολόγηση στο IBDP

		Theory of knowledge (TOK)				
Extended essay	Grade awarded	A	B	C'	D	E or N
	A	3	3	2	2	Failing condition
	B	3	2	2	1	Failing condition
	C	2	2	1	0	
	D	2	1	0	0	
	E or N	Failing condition				



# Το μοντέλο αξιολόγησης στην εποχή του COVID-19

Η εξεταστική του Μαΐου 2021 ακυρώθηκε, μεταξύ άλλων χωρών και για την Ελλάδα και το μοντέλο αξιολόγησης βασίστηκε στα παρακάτω:

- ✓ Internal Assessments: οι εργασίες των μαθητών στα διάφορα μαθήματα βαθμολογήθηκαν από τους Καθηγητές και **όλες** (όχι δείγμα αυτών) επαναξιολογήθηκαν από εξωτερικούς βαθμολογητές.
- ✓ Predicted Grades: συνεκτιμήθηκαν οι βαθμοί που καταθέτουν οι Καθηγητές στον IBO, ως πρόβλεψη της πορείας του μαθητή στις τελικές εξετάσεις.
- ✓ Συνέπεια Σχολείου: συνεκτιμήθηκε η ακρίβεια των βαθμών πρόβλεψης που είχε καταθέσει το σχολείο όλα τα προηγούμενα χρόνια για τους μαθητές του, σε σχέση με το τι έγραψαν στις τελικές εξετάσεις.



# Το μοντέλο αξιολόγησης στην εποχή του COVID-19

Για την εξεταστική του Μαΐου 2022 ελπίζουμε να επιστρέψουμε στο παραδοσιακό μοντέλο αξιολόγησης:

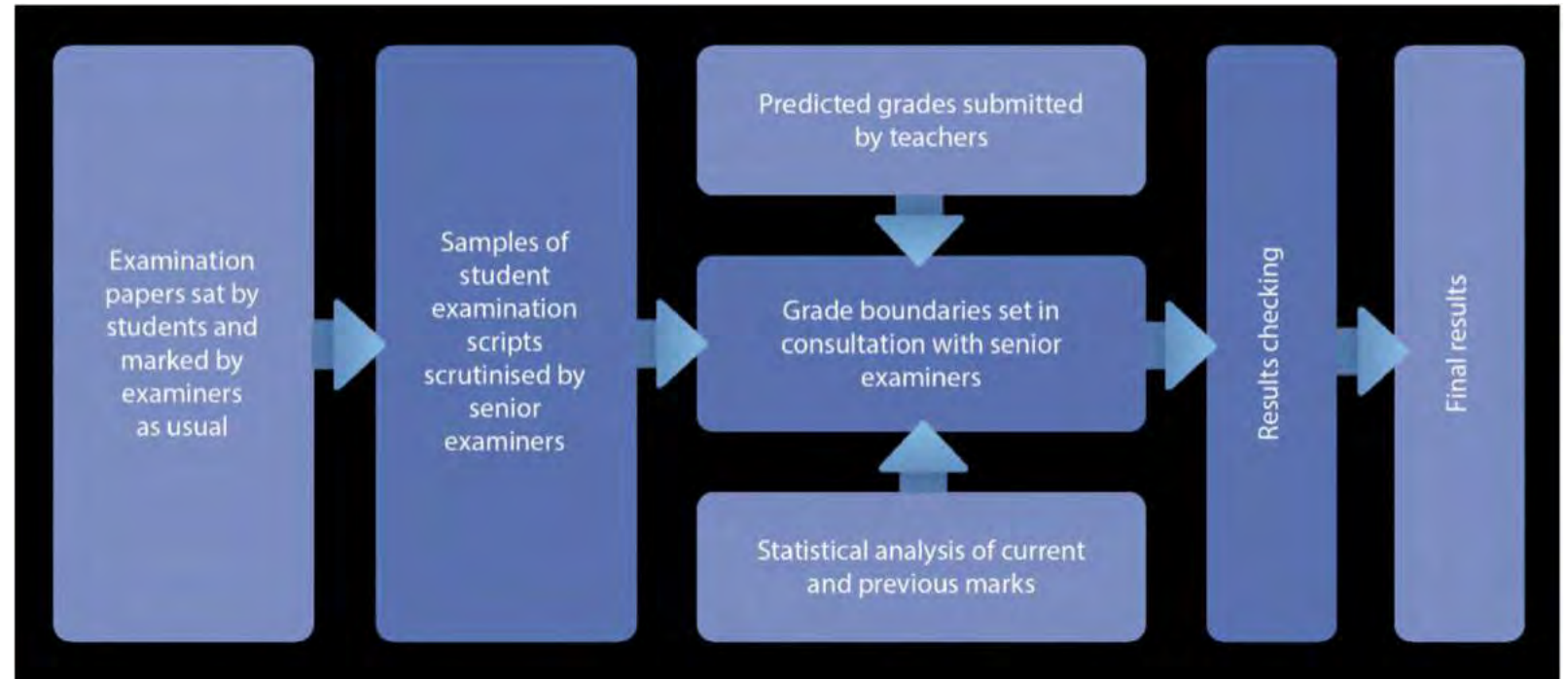





## 2. Γιατί IBDP;



# Γιατί IBDP;

- ✓ Αυξημένες ακαδημαϊκές ευκαιρίες
- ✓ Οι μαθητές του IB δεν ενδιαφέρονται μόνο για βαθμολογικά αποτελέσματα
- ✓ Δίνει στους μαθητές αυτοπεποίθηση ώστε να αναπτύξουν ανεξάρτητη σκέψη.
- ✓ Ενθαρρύνει την κριτική σκέψη
- ✓ Είναι ένας διεθνώς αναγνωρισμένος τίτλος
- ✓ Οι μαθητές του IB αναπτύσσουν σκέψη που υπερβαίνει την τοπική τους κουλτούρα
- ✓ **Καλλιεργούν το καίριο προσόν της καλής διαχείρισης του χρόνου**
- ✓ Η γνώση δεν είναι αποσπασματική αλλά ολιστική
- ✓ Δεν μαθαίνουν απλώς πως να πετυχαίνουν σε εξετάσεις
- ✓ Ενθαρρύνει το εύρος και το βάθος της γνώσης
- ✓ **Απόφοιτοι του IBDP τυγχάνουν αναγνώρισης μέχρι και 8 μαθημάτων σε πολλά Αμερικανικά πανεπιστήμια**



### 3. Γιατί IBDP στο Pierce;



# Pierce & IBO: Κοινή αποστολή

## Η αποστολή του Pierce

*“Η αποστολή του Pierce είναι να προσφέρει **ολιστική εκπαίδευση** ώστε να διαμορφώνει **πνευματικά ανεξάρτητους, ηθικά υπεύθυνους και κοινωνικά δραστήριους πολίτες του κόσμου.**”*

## Η αποστολή του International Baccalaureate Organization

*“Το International Baccalaureate στοχεύει να αναπτύξει **φιλομαθείς, φιλοπερίεργους και ευαίσθητους** νέους ανθρώπους οι οποίοι βοηθούν να κτιστεί ένας **καλύτερος και πιο ειρηνικός κόσμος** μέσω του **αλληλοσεβασμού και της διαπολιτισμικής κατανόησης**. Για να επιτύχει το σκοπό του, ο οργανισμός συνεργάζεται με σχολεία, κυβερνήσεις και διεθνείς οργανισμούς για να αναπτύξει πρωτοποριακά προγράμματα διεθνούς εκπαίδευσης με αυστηρή αξιολόγηση. Τα προγράμματα αυτά ενθαρρύνουν μαθητές σε όλον τον κόσμο να μετατραπούν σε **δραστήριους και ευαίσθητους κοινωνούς της δια βίου γνώσης**, οι οποίοι αντιλαμβάνονται βαθιά πως και οι συνάνθρωποί τους, με όλες τις διαφοροποιήσεις που τους διακρίνουν, μπορεί να έχουν αξιοπρόσεκτες απόψεις.”*



# Ποιοτικό διδακτικό προσωπικό

- Το IBDP του Pierce υποστηρίζεται από άρτια εκπαιδευμένους καθηγητές με εκτενή διδακτική εμπειρία στο IBDP αλλά και την πανεπιστημιακή εκπαίδευση.
- 55% των καθηγητών έχουν διδακτορικό τίτλο και 45% είναι κάτοχοι master:

PhD	55%
MSc, MA, Mphil	45%
Deree	25%
Studied Abroad	67%
IBO Examiners	30%

- Η Επιτροπή Αξιολόγησης του IBO έχει επαινέσει θερμά τα διδακτικά προσόντα, το πάθος και την αφοσίωση του διδακτικού και διοικητικού προσωπικού του Pierce IBDP.

Pierce



# Οι επιδόσεις των μαθητών μας

Αποτελέσματα του **Pierce IBDP** (Ιούλιος 2021):

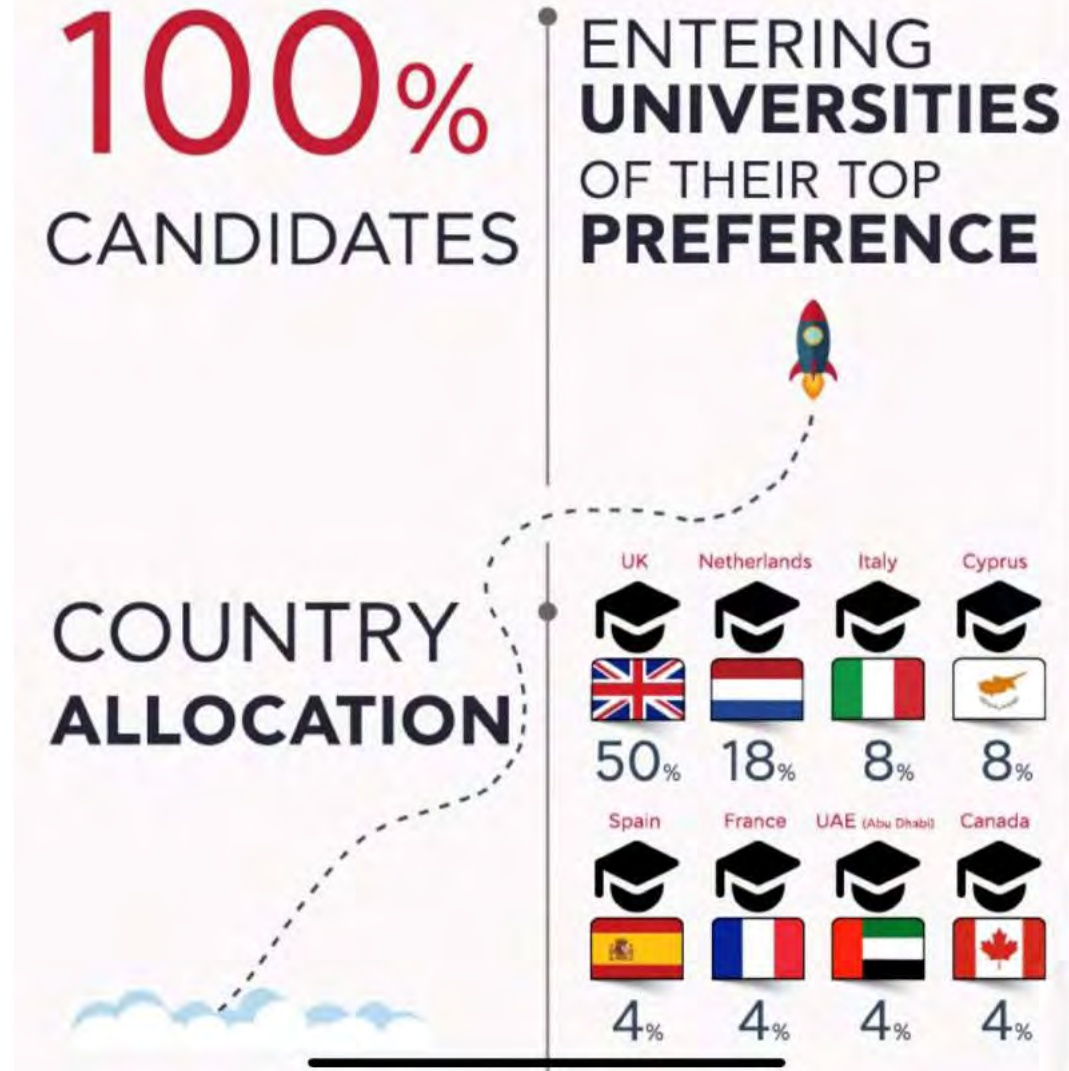

Pierce



# Οι επιδόσεις των μαθητών μας

Αποτελέσματα του **Pierce IBDP** (Ιούλιος 2021):







# Τα Πανεπιστήμια των αποφοίτων μας

- United Kingdom: **University of Warwick** (Economics), **University of Bath** (Management, Marketing), **University of Southampton** (Electrical Engineering), **University of Leeds** (Chemistry), **University of Newcastle** (Mechanical Engineering), **University of Queen Mary** (Law), **University of Essex** (Marketing and Management), **University of Surrey** (Business Management), **University of Strathclyde** (Business Administration, Pharmacy), **University of Reading** (Law).
- France: **Sorbonne** (Psychology)
- Spain: **IE** (Law)
- Netherlands: **University of Wageningen** (Zoology), **Twente University** (Mechanical Engineering), **University of Erasmus** (Economics)
- United Arab Emirates (Abu Dhabi): **University of New York** (Media/Theatre)
- Canada: **McGill University** (Electrical Engineering)
- Cyprus: **European University** (Medicine)
- Italy: **Politecnico di Milano** (Architecture)





# Η δομή του προγράμματος

1 <sup>st</sup> SEMESTER (7 <sup>th</sup> September 2020 – 20 <sup>th</sup> January 2021)	
<b>Evaluation</b>	Individual per-course exams up to 23 <sup>rd</sup> October 2020
<b>Parents and Teachers Meetings</b>	29 <sup>th</sup> October 2020
<b>Parents and Teachers Meetings</b>	14 <sup>th</sup> December 2020
<b>Final (Semester) Exams</b>	8 <sup>th</sup> January 2021 – 15 <sup>th</sup> January 2021
<b>1<sup>st</sup> SEMESTER GRADES</b>	8 <sup>th</sup> February 2021
2 <sup>nd</sup> SEMESTER (21 <sup>st</sup> January 2021 – 28 <sup>th</sup> May 2021)	
<b>Evaluation</b>	Individual per-course exams up to 2 <sup>nd</sup> April 2021
<b>Parents and Teachers Meeting</b>	7 <sup>th</sup> April 2021
<b>Lessons' End</b>	24 <sup>th</sup> May 2021
<b>Group 4 Project</b>	28 <sup>th</sup> June 2021
<b>Study Week</b>	25 <sup>th</sup> May 2021 – 30 <sup>th</sup> May 2021
<b>Final (Year) Exams</b>	31 <sup>st</sup> May 2021 – 11 <sup>th</sup> June 2021
<b>Intensive Workshop</b>	14 <sup>th</sup> June 2021 – 25 <sup>th</sup> June 2021
<b>2<sup>nd</sup> SEMESTER+ END OF YEAR GRADES</b>	25 <sup>th</sup> June 2021

Έτος 1ο



# Η δομή του προγράμματος

1 <sup>st</sup> SEMESTER (7 <sup>th</sup> September 2020 – 20 <sup>th</sup> January 2021)	
<b>Evaluation</b>	Individual per-course exams up to 23 <sup>rd</sup> October 2020
<b>Parents and Teachers Meeting</b>	29 <sup>th</sup> October 2020
<b>Parents and Teachers Meeting</b>	14 <sup>th</sup> December 2020
<b>1<sup>st</sup> SEMESTER GRADES</b>	8 <sup>th</sup> February 2021
2 <sup>nd</sup> SEMESTER (21 <sup>st</sup> January 2021 – 28 <sup>th</sup> May 2021)	
<b>Theatre Presentation</b>	12 <sup>th</sup> February 2021
<b>Final (Mock) Exams</b>	22 <sup>nd</sup> February 2021 – 5 <sup>th</sup> March 2021
<b>Parents and Teachers Meeting</b>	7 <sup>th</sup> April 2021
<b>Visual Arts Exhibition</b>	2 <sup>nd</sup> April 2021 – 9 <sup>th</sup> April 2021
<b>IBO Official Examinations</b>	30 <sup>th</sup> April 2021 – 20 <sup>th</sup> May 2021

Έτος 2ο



# Pierce IB1: Αναφορά προόδου

PIERCE IB DP- PROGRESS REPORT – IB1  
December 2020

Name:  
Course: ANALYSIS AND APPROACHES (HL)  
Instructor:

Academic Performance				
Excellent	Very Good	Good	Satisfactory	Needs improvement
√				

Study Habits and In-Class Performance					
	Excellent	Very Good	Good	Adequate	Limited
Assignments/Homework	√				
Class Participation	√				
Effort	√				

Approaches to Learning (ATL)*					
	Excellent	Very Good	Good	Adequate	Limited
<b>Communication Skills</b> <i>Communicate arguments and ideas in written and oral form, according to the particular context</i>	√				
<b>Social Skills</b> <i>Function and collaborate effectively within the school community (i.e. group activities)</i>	√				
<b>Research Skills</b> <i>Appraise sources by comparing, contrasting, validating and synthesizing information</i>	√				
<b>Self-Management Skills</b> <i>Organizational skills: managing time, deadlines and tasks effectively</i>	√				
<b>Thinking Skills</b> <i>Ability for critical thinking, reflection and critical awareness</i>	√				

Instructor's Comments
...is a self-motivated student, a hard worker, who demonstrates her abilities and produces quality results. She has developed an excellent Math background and is always willing to share her ideas with the rest of the class, during discussion. Her Math maturity allows her to actively participate in classroom, regardless of the difficulty of the part of the syllabus examined. Excellent performance in the first two tests (80% and 82%) so far, and I believe that she will continue her way to the top.

\*ATL skills are at the heart of the IB program, as they are crucial in preparing students for life beyond school. The program aims to develop them in order for DP students to become self-regulated learners, by learning to self-motivate, set learning goals, self-monitor, reflect on achievement, try different learning styles and amend them accordingly.

Pierce



# Pierce IBDP: Έλεγχος προόδου

## IB DP - 3rd Semester Progress Report

Student's name:

Subject	Grade	Comments
ENGLISH Language B HL HL	5/7	<input type="checkbox"/> works diligently and is consistently improving. She has developed confidence and despite some passionate comments which sometimes cloud her critical thought, she makes strong arguments. She participates more actively in class and makes informative contributions even in cases where she needs to catch up on account of absences.
Modern Greek – Language A HL HL	5/7	<input type="checkbox"/> is a responsible student. She is putting a lot of work which will pay off. She still needs to work on her methodology, organization and overall writing skills.
Theater HL HL	5/7	Her progress is beyond satisfactory and, because of her hard work, there is potential for achieving good marks in all IB Theatre components. Very good time management skills (workload vs keeping deadlines) and confidence in performance.
Biology SL SL	4/7	Showing signs of improvement. Still needing attention in addressing the material properly.
Mathematical Studies SL SL	5/7	IA completed. <input type="checkbox"/> has made an excellent effort this semester! Attention, concentration on her goal till the end and careful review are required.
Psychology SL SL	4/7	<input type="checkbox"/> seems to continue to work hard and has scored a high IB 4 on average this term. She needs to work more systematically, follow revision sessions and prepare for revision tests in order to opt for a higher grade. With consistent effort during exam preparation she can break the barrier to an IB 5.
TOK		<input type="checkbox"/> participated actively and responsibly in our classwork sessions. Her oral presentation was satisfactory. Her written assignment is at a good level.
CAS		The CAS portfolios of all IB2 students will be evaluated following the final deadline of Thursday, 14th of February. Students have been informed of the material that they need to have uploaded and the requirements for completion of this compulsory part of the programme. If there are any alarming cases, parents will be promptly informed.
Total Score	28/42	
Absences	27	

School Year: 2018-2019

Pierce Lyceum Director

Pierce IB DP Coordinator

# Κανονισμοί λειτουργίας και διαγωγής

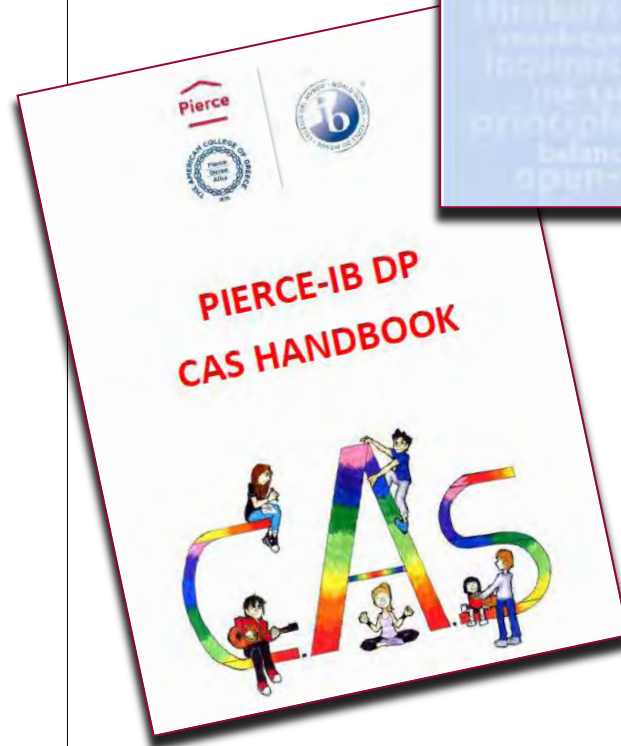
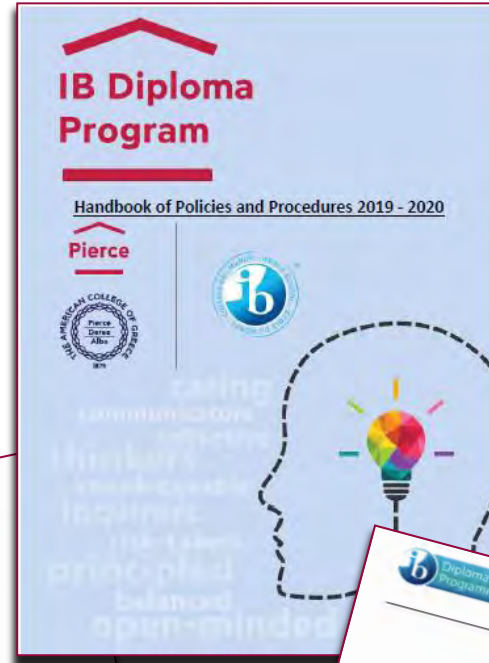





# Συνέργειες: Pierce IBDP, Λύκειο Pierce & Deree

- ✓ Ισοδυναμία με το ελληνικό «Απολυτήριο» (Ιστορία, Λογοτεχνία, Έκθεση, με την ύλη και τις εξετάσεις του Ελληνικού Προγράμματος)
- ✓ Καθοδήγηση μαθητών από καθηγητές αλλά και δευτεροετείς μαθητές
- ✓ Εγκαταστάσεις υψηλών προδιαγραφών: το μοναδικό στα Βαλκάνια Κέντρο Προσομοίωσης Χρηματιστηριακών Συναλλαγών – Simulated Trading Room, Γκαλερί Τέχνης του Deree, Makers Space, Fabrication Lab με 3D printers, Βιβλιοθήκη Deree κ.ά.
- ✓ Επίλεκτοι Πανεπιστημιακού επιπέδου καθηγητές του Deree διδάσκουν και στο Pierce IBDP
- ✓ Pierce-IBDP Foundation Year στην Α' Λυκείου
- ✓ **ΔΩΡΕΑΝ** προπαρασκευαστικά μαθήματα το καλοκαίρι πριν την έναρξη του προγράμματος



# Το Foundation Year του IBDP -Α' Λυκείου-

## Μαθηματικά:

- Καλύπτει θεματική ύλη που το IB θεωρεί ως προαπαιτούμενη, η οποία δεν διδάσκεται στο επίσημο ελληνικό πρόγραμμα.
- Παρουσιάζει ύλη και ιδέες που οι μαθητές έχουν ήδη διδαχθεί αλλά όχι στο απαιτούμενο -για τον IBO- βάθος.

## Όλα τα γνωστικά αντικείμενα:

- Παρουσίαση όλων των γνωστικών αντικειμένων, της προς κάλυψη ύλης, της κατάλληλης ορολογίας, αλλά και των μεθόδων βάσει των οποίων αξιολογούνται και βαθμολογούνται οι μαθητές.
- Περαιτέρω βελτίωση της γλωσσικής ικανότητας στην Αγγλική ως γλώσσα επικοινωνίας.
- Εκπαίδευση των μαθητών στη μεθοδολογία του IB στον τομέα της έρευνας με τη χρήση βιβλιογραφίας, συγγραφή εργασιών κ.λπ.

## Συμβουλευτική για πανεπιστήμια:

- Προσφέρει πολύτιμη πληροφόρηση και καθοδήγηση σχετικά με την διαδικασία εισαγωγής σε διεθνή πανεπιστήμια. (Π.χ. Επιλογή μαθημάτων, σύνταξη personal statement, συστατικές επιστολές, UCAS, προβλεπόμενοι βαθμοί κ.λπ.)



# Συνέργειες: Pierce IBDP, Λύκειο Pierce & Deree

- ✓ Περίοδοι μελέτης εντός του σχολείου (**Study Sessions**)
- ✓ Τακτικές συναντήσεις γονέων και καθηγητών
- ✓ Σύμβουλοι Τμημάτων - **Tutors**
- ✓ Δυνατότητα υποψηφιότητας για την υποτροφία παρακολούθησης του **Philips Exeter Summer Academy**
- ✓ Συμμετοχή στις εκπαιδευτικές επισκέψεις και εκδρομές του Pierce
- ✓ Συμμετοχή στους ομίλους δραστηριοτήτων του Pierce
- ✓ Συμμετοχή στις μαθητικές εκλογές του Pierce
- ✓ Συμμετοχή στο ετήσιο Thanksgiving Dinner & την τελετή αποφοίτησης του Pierce
- ✓ Συμμετοχή στη σύνταξη και παραγωγή του περιοδικού "Sunny Days"





# Αναθεωρημένο Πρόγραμμα Λειτουργίας Pierce IBDP

TIME PERIOD		MONDAY	TUESDAY	TIME PERIOD		WEDNESDAY	TIME PERIOD		THURSDAY	FRIDAY
1-2	8:30 - 9:50			1-2	8:30 - 9:50		1-2	8:30 - 9:50		
BREAK	9:50 - 10:00			BREAK	9:50 - 10:00		BREAK	9:50 - 10:00		
3-4	10:00 - 11:20			3-4	10:00 - 11:15		3-4	10:00 - 11:20		
BREAK	11:20 - 11:30			BREAK	11:15 - 11:20		BREAK	11:20 - 11:30		
5-6	11:30 - 12:50			5	11:20 - 11:55	CAS/EE/Advisor	5-6	11:30 - 12:50		
				BREAK	11:55 - 12:00					
BREAK	12:50 - 13:00			6	12:00 - 12:45	Gymnastics/Faculty	BREAK	12:50 - 13:00		
7	13:00 - 13:40			BREAK	12:45 - 12:50		7	13:00 - 13:40		
LUNCH	13:40 - 14:10			7	12:50 - 13:35	Pierce Clubs	LUNCH	13:40 - 14:10		
8-9	14:10 - 15:30			LUNCH	13:35 - 14:05		8-9	14:10 - 15:30		
				8-9	14:05 - 15:30					



# Εισαγωγικές Εξετάσεις (Σάββατο 2 Απριλίου 2022)

Στην ιστοσελίδα μας ([www.pierce.gr](http://www.pierce.gr)) θα βρείτε:

1. Πληροφορίες για την πολιτική εγγραφών στο Pierce IBDP.
2. Πληροφορίες για το πως θα κάνετε την αίτηση online
3. Ακαδημαϊκά Κριτήρια Εισαγωγής:
  - <https://www.pierce.gr/ib-dp/pierce-ib-apply/>
4. Υλικό και οδηγίες για τις Εισαγωγικές Εξετάσεις:
  - **Κατανόηση κειμένου Αγγλικής** : 30 λεπτά
  - **Έκθεση ιδεών**: 30 λεπτά
  - **Μαθηματικά**: 60 λεπτά
5. Δείγματα test (Αγγλικά –Μαθηματικά)
6. Ιδέες και οδηγίες για την προσωπική συνέντευξη
7. Το προφίλ του μαθητή του IB, που θα σας υποδείξει τα προσωπικά χαρακτηριστικά που εκτιμώνται ιδιαίτερα στους συμμετέχοντες στο πρόγραμμα.



# Ακαδημαϊκά Κριτήρια Εισαγωγής

## Για μαθητές που φοιτούν στο Pierce:

- **Αγγλικά:** βαθμολογία τουλάχιστον 14/20, τόσο στον τελικό βαθμό απόλυσης της Γ' Γυμνασίου, όσο και στο 1<sup>ο</sup> τετράμηνο της Α' Λυκείου.
- **Μαθηματικά:** βαθμολογία τουλάχιστον 14/20, τόσο στον τελικό βαθμό απόλυσης της Γ' Γυμνασίου, όσο και στο 1<sup>ο</sup> τετράμηνο της Α' Λυκείου.
- **Βαθμός Απολυτηρίου Γ' Γυμνασίου:** ελάχιστη βαθμολογία 17/20.
- **Μέσος Όρος 1<sup>ου</sup> τετραμήνου Α' Λυκείου:** 17/20.
- Τα γραπτά του διαγωνίσματος του 1<sup>ου</sup> τετραμήνου (της Α' Λυκείου) στην Αγγλική Γλώσσα, θα αξιολογηθούν και από τον Επικεφαλής του Group 2 (Language Acquisition) του Pierce IB DP.
- Τα γραπτά του κοινού διαγωνίσματος του 1<sup>ου</sup> τετραμήνου (της Α' Λυκείου) στα Μαθηματικά, θα αξιολογηθούν και από τον Επικεφαλής του Group 5 (Mathematics) του Pierce IB DP.



# Ακαδημαϊκά Κριτήρια Εισαγωγής

## Για μαθητές που δεν φοιτούν στο Pierce:

- **Αγγλικά:** βαθμολογία τουλάχιστον 16/20, τόσο στον τελικό βαθμό απόλυσης της Γ' Γυμνασίου, όσο και στο 1<sup>ο</sup> τετράμηνο της Α' Λυκείου.
- **Μαθηματικά:** βαθμολογία τουλάχιστον 15/20, τόσο στον τελικό βαθμό απόλυσης της Γ' Γυμνασίου, όσο και στο 1<sup>ο</sup> τετράμηνο της Α' Λυκείου.
- **Βαθμός Απολυτηρίου Γ' Γυμνασίου:** ελάχιστη βαθμολογία 17/20.
- **Μέσος Όρος 1<sup>ου</sup> τετραμήνου Α' Λυκείου:** 17/20.



# Υποτροφίες

- ✓ Το Αμερικανικό Κολλέγιο Ελλάδος είναι μη-κερδοσκοπικός εκπαιδευτικός οργανισμός. Αυτό του δίνει τη δυνατότητα να στηρίζει ποικιλοτρόπως τους φοιτητές και τους μαθητές του.
- ✓ Το 2021 το Κολλέγιο έδωσε **6 εκατομμύρια ευρώ** σε υποτροφίες και οικονομική βοήθεια σε όλες του τις σχολές (μεταξύ αυτών το **Pierce** και το **Pierce IBDP**)
- ✓ Για το έτος 2021-22, **εννέα** (9) ακαδημαϊκές υποτροφίες θα δοθούν σε μαθητές του Pierce IBDP βάσει των επιδόσεών τους στις εισαγωγικές εξετάσεις, το ακαδημαϊκό και το γενικότερο προφίλ του κάθε υποψηφίου:
  1. **Μία** πλήρης υποτροφία διδάκτρων (100%),
  2. **Μία** υποτροφία 75% επί των διδάκτρων και
  3. **Επτά** υποτροφίες 50% επί των διδάκτρων.
- ✓ Σε περίπτωση τεκμηριωμένης απροσδόκητης δυσκολίας μιας οικογενείας στην πορεία της φοίτησης ενός μαθητή, το Κολλέγιο δέχεται αιτήσεις για οικονομική στήριξη επί τη βάση της οικονομικής ανάγκης.



# Ευκαιρίες στο Deree

- ✓ Το Deree προσφέρει πανεπιστημιακού επιπέδου Αμερικανική προπτυχιακή και μεταπτυχιακή εκπαίδευση σε **3,700** φοιτητές από 60 περίπου χώρες
- ✓ Είναι **πιστοποιημένο στις ΗΠΑ** από την New England Commission of Higher Education (NECHE). Οι απόφοιτοί του εκτός του αμερικανικού λαμβάνουν και **βρετανικό πτυχίο Bachelor** από το Open University του Ηνωμένου Βασιλείου
- ✓ Οι απόφοιτοι του Deree γίνονται δεκτοί για μεταπτυχιακές σπουδές στα σημαντικότερα πανεπιστήμια του κόσμου (ΗΠΑ, Ην. Βασίλειο, Ολλανδία, Σουηδία κ.λπ.)

## Απόφοιτοι του Pierce IBDP που επιλέγουν το Deree...

- ✓ Λαμβάνουν **μέχρι και 24 ακαδημαϊκές μονάδες** (credits) από τις **121** που απαιτούνται για την απόκτηση του πτυχίου Bachelor.
- ✓ Λαμβάνουν αυτομάτως υποτροφία **Pierce Affiliation Scholarship μέχρι και 50%** επί των διδάκτρων τους η οποία ισχύει για όλη τη διάρκεια των σπουδών τους.



The Open University



# Έπαινοι από το International Baccalaureate Organization

Η ομάδα αξιολόγησης του IBO που εξέτασε το Pierce και το Pierce IBDP επαίνεσε το σχολείο με θερμά λόγια:

- ✓ Εντυπωσιασμένοι από τις εκπαιδευτικές περγαμηνές, το πάθος και την αφοσίωση τόσο του διδακτικού όσο και του διοικητικού προσωπικού, συνέστησαν πως θα πρέπει *“να εξετάσουν σοβαρά το ενδεχόμενο να γίνουν οι ίδιοι αξιολογητές του IBDP και να εμπλακούν είτε ατομικά ή συλλογικά με τη λειτουργία του ίδιου του IBO”*
- ✓ Εξέφρασαν θαυμασμό για τις εξαιρετικές υλικοτεχνικές αλλά και διδακτικές υποδομές του Αμερικανικού Κολλεγίου Ελλάδος που είναι διαθέσιμες στους μαθητές του Pierce IBDP.
- ✓ Επαίνεσαν θερμά την εκπαιδευτική διαχείριση του προγράμματος καθώς και την διοίκηση.





# Κύκλος Αξιολόγησης Πενταετίας

The process of the five-year self-study was completed in April 2021, involving the entire IB faculty and various stakeholders of the ACG community. The IB report on the study commends the school for the organisation and conduct of the self-study, which is based on existing and school documentation, reflecting actual practice in the school. This identifies the school as open-minded, self-reflective and committed to holistic education.

The IB report is a distinctly positive one, with numerous significant commendations:

1. The attention paid to aspects of IB teaching philosophy,
2. The integration of international-mindedness and the learner profile in school life,
3. The robust CAS programme of the school,
4. The detailed preparation to allow for students to enter the Diploma Programme and
5. The processes for continuity and ongoing development of the programme.

...

Overall, the findings of the IB recognise ACG as an educational environment engaged in honest reflection on teaching and learning, and invested in continued improvement of delivery and implementation of the programme.





## 4. Ο δρόμος προς την επιτυχία



# Ξένια Καλλιώρα Ρένα Τζάνου

University Counselors

Pierce - The American College of Greece



# University Counseling Office

- Assist **all Pierce Students** who wish to apply abroad for English Taught Degrees.
- Guide students during the **research stage**.
- Set **Action Plan** according to deadlines.
- **Provide Feedback** in application preparation.
- Inform students of University Fairs, University Visits.
- Guide students throughout the application process.



# University Counseling Office

2020 - 2021

## Sample of offers

**USA:** Princeton (100% scholarship), Columbia, Chicago (100% scholarship), Boston, Pace, Rochester.

**Abu Dhabi:** NYU (100% scholarship).

**Canada:** Concordia, McGill.

**France:** Ecole Polytechnique.

**UK:** Bristol, Bath, Brunel, Durham, Edinburgh, Exeter, Nottingham, UCL, Newcastle, Manchester, Glasgow, Leeds, Kings, Warwick, Strathclyde, Southampton, Queen Mary.

**Netherlands:** Amsterdam, TU Delft, Groningen, Twente, Tilburg, Maastricht, Erasmus Rotterdam, Vrije, Utrecht.

**Spain:** IE (60% scholarship).     **Denmark:** CBS     **Belgium:** KU Leuven

**Cyprus:** European University, Nicosia (Medicine),     **Italy:** Milano (Architecture).



# University Counseling Office

## Offers so far...

**Even though most international deadlines are January – May 2022**

**We have already received:**

**USA :**

Interview invitations

**UK:**

Aerospace Engineering, Law, Mechanical Engineering, Business Management offers.

**Italy :**

International Economics and Management, Economics and Management for Arts, Culture and Communication, Computer Science offers.

**Netherlands :**

Aerospace Engineering, Political Sciences, Psychology offers.



# University Counseling Office

## How we work with IB students

- ✓ Regular meetings
- ✓ pre IB selection appointments
- ✓ pre IB foundation program
- ✓ IB selection interviews
- ✓ IB **course selection** process
- ✓ Guide them through their research
- ✓ Application preparation
- ✓ Submission of applications
- ✓ Acceptance of offers



# University Counseling Office

## IB students stand out during the application process

- **Take initiative** in their research and communication with universities.
- They **take ownership** of their work and application process.
- High **quality of writing and reflection in their applications ( English at university level)**.
- Demonstrate wide range of soft skills early in the application preparation (organization, communication, problem solving, time management)

Pierce



# University Counseling Office

Are IB students favored by Universities?

**YES!**

IB Diploma has the **Respect and Recognition** among the world's higher education institutions.

“IB students have a great ability to **see beyond the question asked**”  
**Sweden, Stockholm school of Economics.**

“The skills you acquire during your **IB studies match perfectly with the student profile of our university**”.  
**Netherlands, University of Groningen**

“We appreciate the **academic quality of our IB students and how well prepared they are for studying at University.**”  
**Scotland, University of St. Andrews.**







# University Counseling Office

## Favorable Entry Requirements

### UK & EUROPE

1. Universities accept students with lower entry requirements compared to other curricula.

#### *University of Amsterdam (Netherlands)*

*IB Applicants no longer have to submit an application file for particular courses.*

#### *University of Leeds (UK)*

*IB candidate received an offer for a total of 35 points, with no extra subject requirements.*

2. Mathematics Requirement met in countries where it is expected of students to have studied Mathematics in the last 3 years of high school.

3. English language proficiency proven by having the IBDP diploma.



# University Counseling Office

## IB Specific Scholarships

Sheffield University	Competitive awards worth 50% of the tuition fees.
Southampton University	Merit Scholarships worth £2,000 for students with 2 HLs minimum grade 6
Sussex University	£3,000 cash award for undergraduate students who achieved 36 points
Kings University	IB students eligible for a number of scholarships, including the Desmond Tutu Scholarship.



# University Counseling Office

## Credits

Columbia University (New York)	6 credits per HL exam in which you receive a 6 or 7.
University of California (UC) system (Berkeley, Davis, etc.)	All nine UC campuses offering undergraduate degrees reward a full IB diploma score of 30 or more with 30 quarter (20 semester) units toward their UC degree
University of Chicago	Grants general education credit for certain DP HL exams in Biology, English, foreign languages, and Mathematics.
New York University (NYU):	NYU will grant up to 32 credits to first-year students
Northwestern University:	Grants up to 2 units for each HL exam meeting their score 6-7



# Developments

## UK

- Range of Fees.
- More Liberal Arts Degrees.
- More Scholarships & Bursaries.
- UK Student Visa Required.

## Netherlands

- Increase in demand due to Brexit.
- IB students easier application process.

## USA

- Test Optional.
- Highly Competitive.



# Developments

Post Brexit, students are applying to more countries.

Average 2 – 5 countries per student.

- Ireland
- Denmark
- Sweden
- Cyprus
- Italy
- France
- Switzerland
- Canada
- Spain



**Thank You for your Time!**

**University Counselors  
Mrs. Tzanos & Mrs. Kalliora**

**Email: [collegecounseling@acg.edu](mailto:collegecounseling@acg.edu)**



**Σας Ευχαριστούμε!**